COMUNE DI MONTICELLI D'ONGINA
PROVINCIA DI PIACENZA

P.R.G.

222

Legge Nazionale n. 1150 del 17 Agosto 1942 e successive modifiche
Legge Regionale n. 47 del 7 Dicembre 1978 e successive modifiche
Legge Regionale n. 20 del 24 Marzo 2000

VARIANTE 2/2004 POLO LOGISTICO

Ai sensi dell'art.41 della Legge Regionale 20/2000

tavola P2.10 scala 1/5000	ZONIZZAZIONE DEL TERRITORIO EXTRAURBANO E SISTEMA DEI VINCOLI STORICO-AMBIENTALI

Il Sindaco :

L'Assessore all'urbanistica :

Il Segretario Generale :

Progettista :
Arch. Gian Paolo Passoni - via Borghetto, 2/i - Piacenza - tel.0523/327943

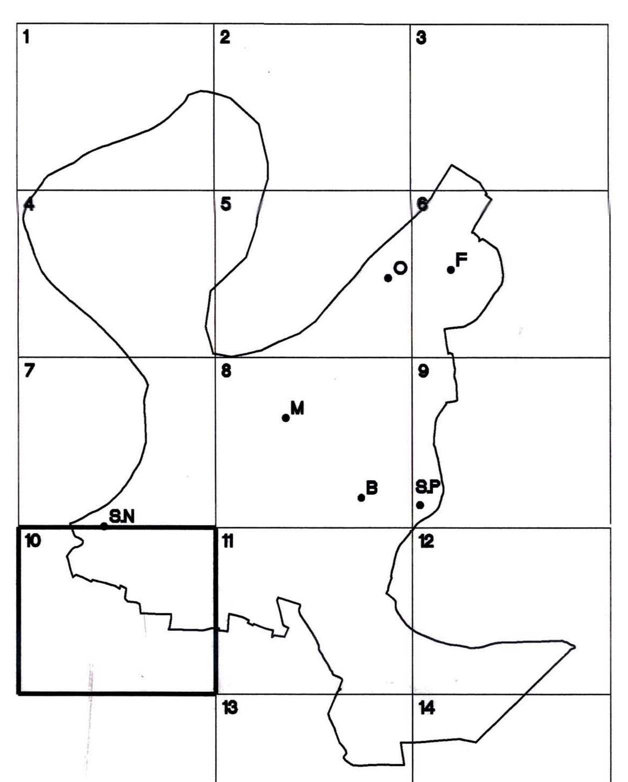

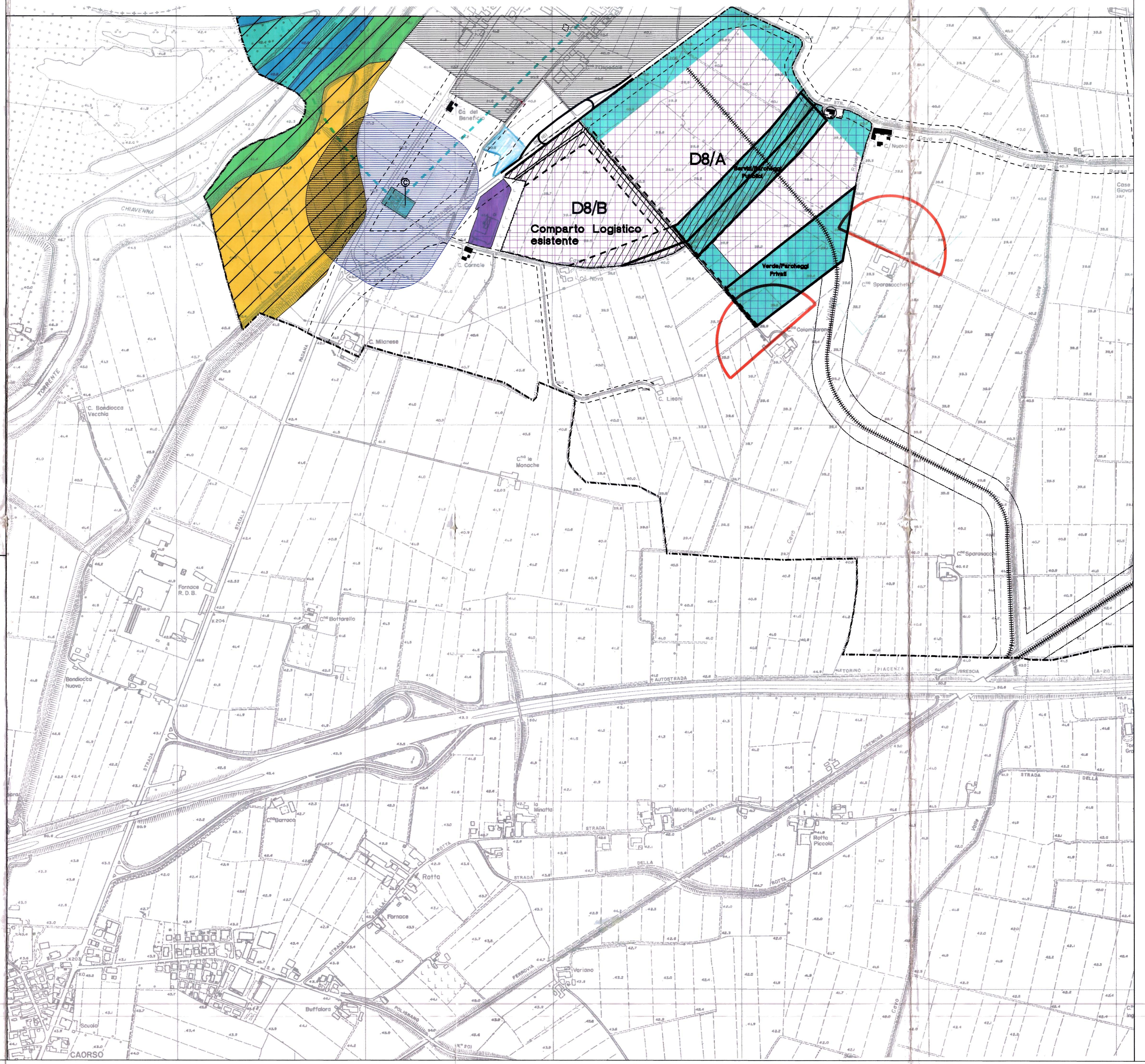

ZONIZZAZIONE DEL TERRITORIO EXTRAURBANO

- CONFINE COMUNALE
- AMBITI SOTTOPOSTI A ZONIZZAZIONE IN SCALA 1:2000
- ZONA A0 CENTRO STORICO DI MONTICELLI (art.34)
- EDIFICI ED INSEDIAMENTI COSTITUENTI UNITA` RURALI IN PIENA ATTIVITA` (art.66)
- EDIFICI ED INSEDIAMENTI CON DESTINAZIONE EXTRARURALE (art.64)
- EDIFICI ED INSEDIAMENTI NON PIU` DESTINABILI ALL`USO RURALE (art.65)
- NUCLEI EDILIZI - ZONE DI COMPLETAMENTO B7 (art.49)
- ZONE INDUSTRIALI ED ARTIGIANALI DI COMPLETAMENTO ESTERNE AI CENTRI ABITATI - D2 (art.55)
- ZONE PRODUTTIVE D3 NECESSARIE ALL`AMPLIAMENTO DELLE IMPRESE ESISTENTI (art.56)
- ZONE PRODUTTIVE DI ESPANSIONE D5 (art.58)
- ZONE PRODUTTIVE DI ESPANSIONE COMPARTO LOGISTICO D8 (art.60bis)
- ATTIVITA` ZOOTECNICHE ESISTENTI (art.70)
- SERVIZI URBANI - TERRITORIALI: (art.74)

(A) ACQUEDOTTO — (D) DEPURATORE — (C) CIMITERO
(P) PARCHEGGI — (C) CENTRALE ELETTRICA — (AT) ATTREZZATURA TECNOLOGICA

- FERROVIA E RELATIVA FASCIA DI RISPETTO (art.77)
- TUTELA DELLE VISUALI DI EMERGENZE ARCHITETTONICHE E PAESAGGISTICHE (art.94)
- AREE DI RISPETTO AI POZZI COMUNALI (art.105)
- ZONE DI RISPETTO ALL`IMPIANTO DI DEPURAZIONE (art.106)
- RISPETTO CIMITERIALE (art.74)
- ZONA A1: ALVEO INCISO (art.99)
- ZONA A2: ALVEO DI PIENA (art.99)
- ZONA A3: ALVEO DI PIENA CON VALENZA NATURALISTICA (art.99)
- ZONA B1: CONSERVAZIONE DEL SISTEMA FLUVIALE (art.101)
- ZONA B2: RECUPERO AMBIENTALE DEL SISTEMA FLUVIALE (art.102)
- ZONA B3: AD ELEVATO GRADO DI ANTROPIZZAZIONE (art.103)
- FASCIA C: RISPETTO DELL`AMBITO FLUVIALE (art.104)
- PARCO NATURALISTICO DEL FIUME PO (art.96)
- PIAE — ATTIVITA` ESTRATTIVE PIAE (art.115)
- PAE — ATTIVITA` ESTRATTIVE PAE (art.115)
- ATTIVITA` ESTRATTIVE PAE ART. 64 (art.115)
- IDCn — DISTRIBUTORI CARBURANTE (allegato B - nta)
- b1/b2 — ATTIVITA` COMMERCIALI (allegato A - nta) e= attivita` esistenti
- NUOVA VIABILITA` DI INTERESSE TERRITORIALE (art.76)
- PERCORSI PEDONALI E CICLABILI DI INTERESSE PANORAMICO (art.93)
- FASCE DI RISPETTO STRADALE (art.76)
- LIMITE DEL CENTRO ABITATO (art.76)
- PERIMETRO DELLE ZONE DISCIPLINATE DAL P.U.E.
- FASCIA E LINEA ENEL DA 15 KV (art.107)
- FASCIA E LINEA ENEL DA 132 KV (art.107)
- ANTENNE RADIO MOBILI

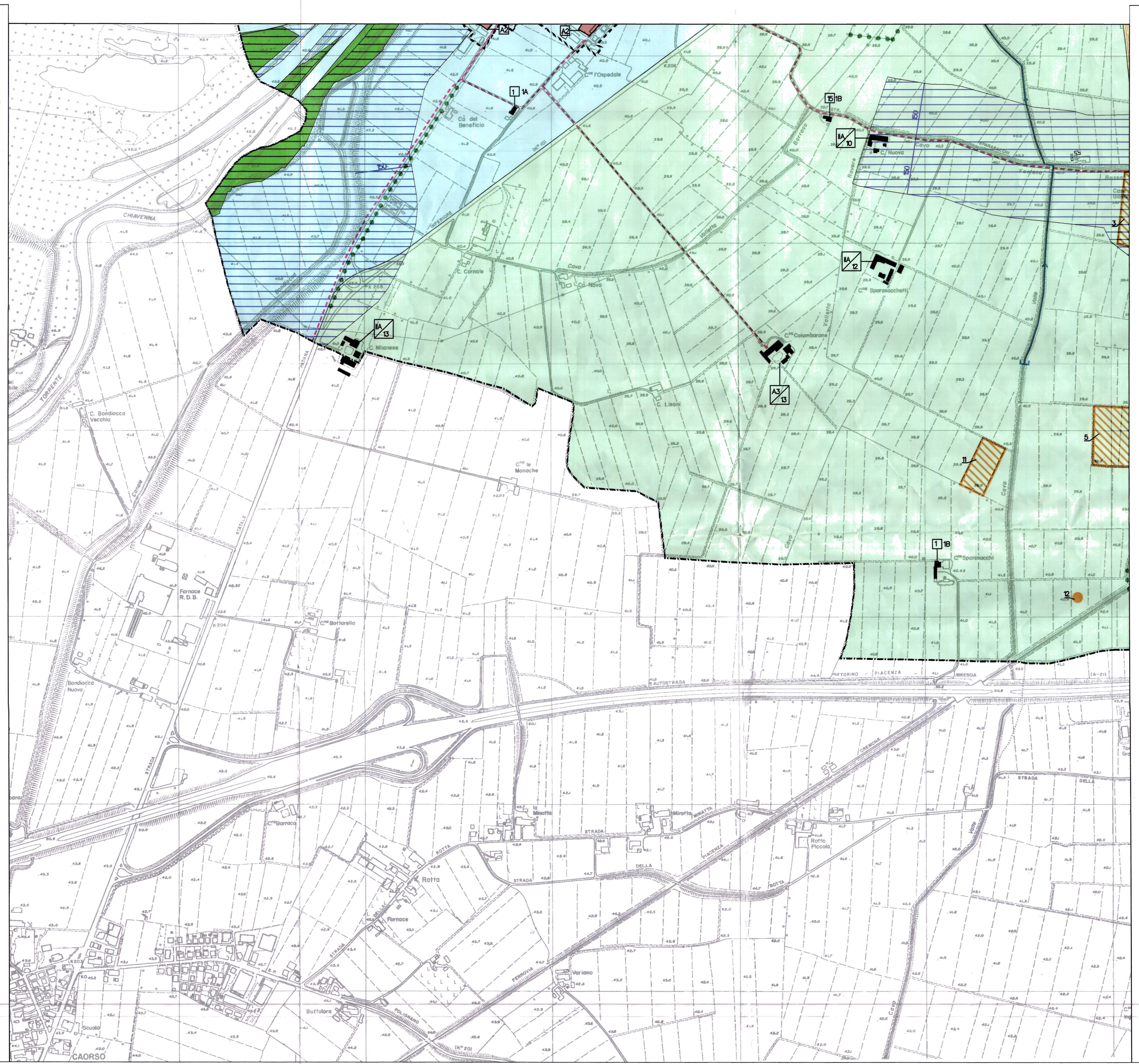

SISTEMA DEI VINCOLI STORICI ED AMBIENTALI

- CONFINE COMUNALE
- PERIMETRO DEL TERRITORIO URBAZZATO (art.13 L.R.N 47/78)
- ZONA A0 CENTRO STORICO DI MONTICELLI (art.34)
- A1 — ZONE OMOGENEE A1/A2 (art.37)
- A3/n — EDIFICI E COMPLESSI INSEDIATIVI DI CARATTERE STORICO (art.37)
- IIA/n — COMPLESSI INSEDIATIVI DI VALORE AMBIENTALE (art.42)
- 1 3c — EDIFICI DI VALORE TESTIMONIALE - UNITA` DI PAESAGGIO DI APPARTENENZA (art.41)
- MANUFATTI DI VALORE AMBIENTALE (art.41)
- AREA FORESTALE (art.83)
- FILARI PRINCIPALI (art.83)
- FILARI DI GELSO (art.83)
- ALVEO ATTIVO E TERRITORIO RIVIERASCO DEL FIUME PO (art.86)
- PIANURA MEANDRIFORME RECENTE ED ANTICA (art.87)
- BASSA PIANURA PIACENTINA (art.88)
- TERRITORIO URBANIZZATO (art.89)
- AMBITI DI INTERESSE ARCHEOLOGICO E PALEONTOLOGICO (art.90)
- AREA TUTELATA AI SENSI DELL`ART.49 del D.L.vo n.490 del 20/10/1999(art.90)
- ELEMENTI DELLA CENTURIAZIONE (art.91)
- IDROGRAFIA STORICA (art.92)
- VIABILITA` STORICA (art.93)
- FASCIA DI TUTELA EX LEGGE 431/85